SURFACES

Surface habitable:	**202 m²**
Surface séjour:	**53 m²**

INFORMATIONS

Prix de vente :	**0 €**
Bien soumis à copropriété :	**oui**

CARACTÉRISTIQUES

Année de construction :	**1750**
Réference :	**294**
Ville :	**TOULOUSE**
Transaction :	**vente**
Type de bien :	**appartement**
Copropriété - nombres de lots : :	**5**
Surface :	**202 m2**
Etage du bien :	**3**
Surface séjour :	**53 m2**
Nombre de pièce :	**5**
Nombre de chambre :	**4**
Chauffage :	**gaz_de_ville**

DIAGNOSTIQUE ÉNERGÉTIQUE

DPE Vierge

habitat vision
Alexis Martin

1, avenue Jean Rieux - 31500 - Toulouse

06 03 10 51 00

habitatvision@sfr.fr

TOULOUSE
Appartement - 202 m²

OFFRE DE VENTE

*** Les honoraires d'agence seront intégralement à la charge de l'acquéreur**

Mandat n°: **294**

DESCRIPTIF

Vendu par Habitat Vision-Toulouse-quartier Saint-Etienne-situation exceptionnelle. Au troisième et dernier étage d'un élégant immeuble du XVIII Siècle, organisé comme une maison sur le toit, rare appartement en duplex distribuant sur un premier niveau : une double réception (53m²), une cuisine haut de gamme donnant sur une terrasse sans aucun vis-à-vis (20m²), une salle à manger, une jolie chambre avec sa salle d'eau, un grand bureau, une buanderie. Au second niveau une chambre parentale et sa terrasse avec une vue spectaculaire sur les toits de Toulouse, une grande salle d'eau, une troisième chambre et 37m² de combles aménageables. L'ensemble vient d'être entièrement rénové avec beaucoup de gout et de raffinement. A voir très vite ! Copropriété de 5 lots principaux ; Charges courantes a...

EN SAVOIR PLUS

Scannez ce Code QR pour accéder à l'annonce en ligne

Société Habitat Vision Alexis Martin Entreprise individuelle au capital social de 0€, RC Toulouse 449573781 ; Carte professionnelle n° 3101 2018 000 036 643, délivrée le 01/01/1970 par CCI Toulouse.
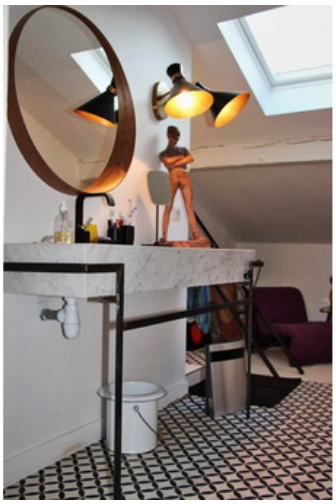
Habitat Vision - Mandat n°: **294** - TOULOUSE - Appartement - 202 m²